

*'Wij maken leren leuk!'*

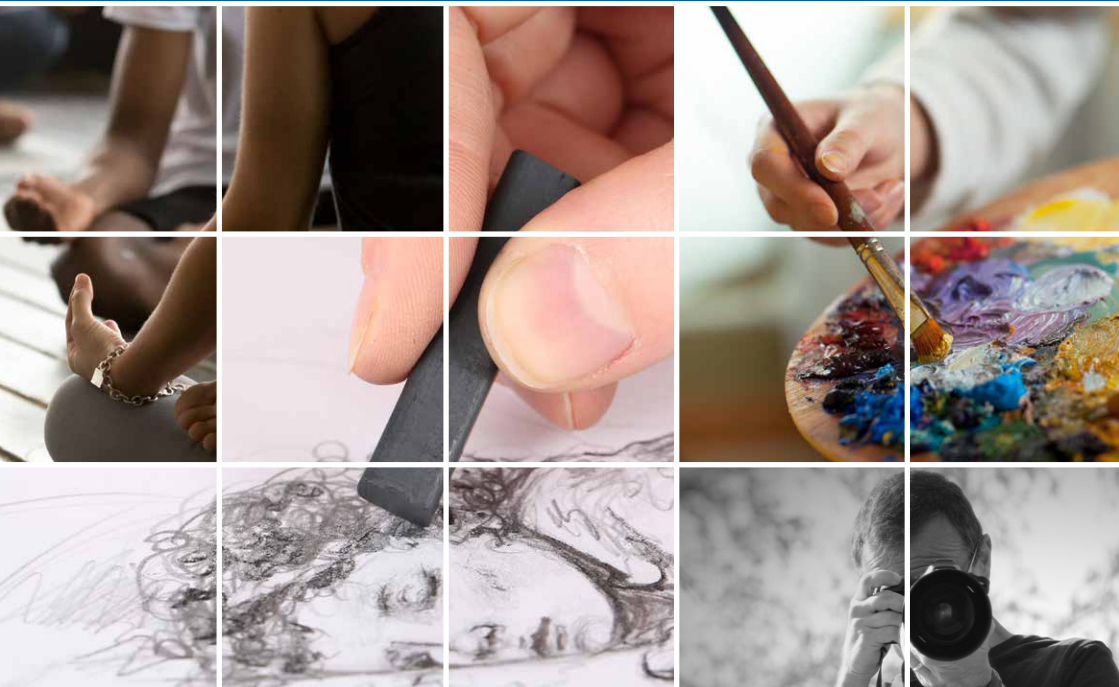

**cursusaanbod**  
**2019-2020**  
**Volkswijkuniversiteit Lisse**



## Welkom bij de Volksuniversiteit Lisse!

Zoals deze brochure laat zien, bieden wij een gevarieerd programma van cursussen, workshops en lezingen. Opnieuw zijn we erin geslaagd om het aanbod met een aantal nieuwe cursussen en workshops uit te breiden. Van talen, cultuur en hobby tot allerlei vormen van creatieve expressie valt er voor iedereen wel iets te leren. Daarbij maken wij leren leuk.

Hebt u een cursus of workshop gevonden, dan kunt u zich digitaal aanmelden via onze website. Daar vindt u ook alle actuele informatie over het cursusaanbod, docenten en de kosten.

Op uw verdere vragen geven wij graag antwoord. In deze brochure vindt u alle contactgegevens en ook informatie over de open avonden in september.

Team Volksuniversiteit Lisse

### Talen

| code   |                    | dag | startdatum | starttijd | lessen |
|--------|--------------------|-----|------------|-----------|--------|
|        | <b>Chinees</b>     |     |            |           |        |
| TAL150 | Chinees 1          | do  | 03-10-19   | 15:00     | 12     |
| TAL155 | Chinees 2          | do  | 03-10-19   | 18:45     | 24     |
| TAL170 | Chinees 5          | do  | 03-10-19   | 20:30     | 24     |
|        | <b>Duits</b>       |     |            |           |        |
| TAL200 | Duits 1            | di  | 01-10-19   | 20:30     | 24     |
| TAL210 | Duits 2            | di  | 01-10-19   | 19:00     | 24     |
| TAL220 | Duits conversatie  | di  | 29-10-19   | 10:00     | 18     |
| TAL230 | Duits op vakantie  | di  | 28-01-20   | 19:00     | 10     |
|        | <b>Engels</b>      |     |            |           |        |
| TAL250 | Engels 1           | di  | 01-10-19   | 20:30     | 22     |
| TAL260 | Engels 2           | ma  | 30-09-19   | 20:30     | 22     |
| TAL265 | Engels 3           | di  | 01-10-19   | 19:00     | 22     |
| TAL275 | Engels conversatie | ma  | 30-09-19   | 19:00     | 22     |
|        | <b>Frans</b>       |     |            |           |        |
| TAL300 | Frans 1            | wo  | 02-10-19   | 19:00     | 25     |
| TAL305 | Frans 2            | wo  | 02-10-19   | 20:15     | 25     |

## Voor iedereen

De Volksuniversiteit is er voor iedereen, ongeacht vooropleiding, leeftijd of achtergrond. De ongedwongen sfeer, zonder toetsen of examens, maakt het makkelijk om binnen te stappen en samen met andere cursisten ervaringen te delen. Deze laagdrempeligheid betekent niet dat ons onderwijs van lager niveau zou zijn. Gespecialiseerde vakdocenten staan borg voor inhoudelijke kwaliteit.

## Talen -vervolg-

| code             |                                | dag | startdatum | starttijd | lessen |
|------------------|--------------------------------|-----|------------|-----------|--------|
| TAL310           | Frans 3                        | di  | 01-10-19   | 20:30     | 25     |
| TAL324           | Frans, conversatie beginners   | do  | 03-10-19   | 19:00     | 25     |
| TAL325           | Frans, conversatie gevorderden | di  | 01-10-19   | 19:00     | 25     |
| TAL330           | Franse taal en cultuur         | vr  | 04-10-19   | 09:30     | 20     |
| TAL335           | Frans, Le Monde Français       | vr  | 04-10-19   | 15:30     | 25     |
| <b>Italiaans</b> |                                |     |            |           |        |
| TAL350           | Italiaans 1                    | wo  | 02-10-19   | 19:00     | 25     |
| TAL355           | Italiaans 2                    | wo  | 02-10-19   | 20:30     | 25     |
| TAL360           | Italiaans 3                    | wo  | 02-10-19   | 20:30     | 25     |
| TAL365           | Italiaans 5                    | wo  | 02-10-19   | 19:00     | 25     |
| <b>Latijn</b>    |                                |     |            |           |        |
| TAL400           | Latijn 1                       | do  | 03-10-19   | 18:45     | 12     |
| TAL405           | Latijn 1                       | wo  | 29-01-20   | 18:45     | 12     |
| <b>Portugees</b> |                                |     |            |           |        |
| TAL500           | Portugees 1                    | ma  | 07-10-19   | 20:30     | 22     |
| TAL510           | Portugees 3                    | ma  | 07-10-19   | 19:00     | 22     |
| <b>Spaans</b>    |                                |     |            |           |        |
| TAL550           | Spaans 1                       | wo  | 02-10-19   | 20:30     | 25     |
| TAL555           | Spaans 1                       | wo  | 02-10-19   | 10:30     | 25     |
| TAL560           | Spaans 2                       | wo  | 02-10-19   | 19:00     | 25     |
| TAL565           | Spaans 3                       | ma  | 30-09-19   | 19:00     | 25     |
| TAL570           | Spaans 4                       | ma  | 30-09-19   | 20:30     | 25     |
| TAL580           | Spaans gevorderden 2           | wo  | 02-10-19   | 10:30     | 25     |
| TAL585           | Spaans gevorderden 2           | ma  | 30-09-19   | 19:00     | 25     |
| TAL590           | Spaans op vakantie             | ma  | 03-02-20   | 20:30     | 10     |

## Dutch for foreigners

| <b>Beginners</b> |                  |    |          |       |    |
|------------------|------------------|----|----------|-------|----|
| DUT100           | Beginners 1 (A0) | wo | 02-10-19 | 20:30 | 24 |
| DUT105           | Beginners 1 (A0) | do | 03-10-19 | 09:00 | 24 |
| DUT110           | Beginners 1 (A0) | do | 03-10-19 | 18:45 | 24 |
| DUT115           | Beginners 1 (A0) | ma | 03-02-20 | 19:30 | 18 |
| DUT120           | Beginners 2 (A1) | ma | 30-09-19 | 20:30 | 24 |

## Dutch for foreigners -vervolg-

| code                         |                              | dag | startdatum | starttijd | lessen |
|------------------------------|------------------------------|-----|------------|-----------|--------|
| <b>Semi-Intermediate</b>     |                              |     |            |           |        |
| DUT150                       | Half-gevorderden 1 (A2)      | wo  | 02-10-19   | 18:45     | 24     |
| DUT155                       | Half-gevorderden 2           | ma  | 30-09-19   | 18:45     | 24     |
| DUT160                       | Half-gevorderden 2           | di  | 01-10-19   | 18:45     | 24     |
| <b>Intermediate</b>          |                              |     |            |           |        |
| DUT200                       | Gevorderden 1                | ma  | 30-09-19   | 18:45     | 24     |
| DUT205                       | Gevorderden 2                | ma  | 30-09-19   | 20:30     | 24     |
| <b>Bewegen en ontspannen</b> |                              |     |            |           |        |
| <b>Ontspannen</b>            |                              |     |            |           |        |
| BEO110                       | Ontspanningsmassage          | vr  | 07-02-20   | 19:00     | 3      |
| BEO115                       | Hoofd-, hand- en voetmassage | vr  | 11-10-19   | 19:00     | 2      |
| <b>Pilates</b>               |                              |     |            |           |        |
| BEO155                       | Pilates                      | do  | 12-09-19   | 08:45     | 13     |
| BEO160                       | Pilates                      | do  | 12-09-19   | 19:00     | 12     |
| BEO165                       | Pilates                      | do  | 09-01-20   | 08:45     | 18     |
| BEO170                       | Pilates                      | do  | 09-01-20   | 19:00     | 18     |
| BEO175                       | BBB-Pilates                  | do  | 12-09-19   | 20:00     | 11     |
| BEO180                       | BBB-Pilates                  | do  | 09-01-20   | 20:00     | 18     |
| BEO185                       | Yoga-Pilates                 | di  | 01-10-19   | 18:45     | 11     |
| BEO186                       | Yoga-Pilates                 | wo  | 11-09-19   | 19:00     | 14     |
| BEO187                       | Yoga-Pilates                 | di  | 07-01-20   | 18:45     | 13     |
| BEO188                       | Yoga-Pilates                 | wo  | 08-01-20   | 19:00     | 18     |
| <b>Tai Chi</b>               |                              |     |            |           |        |
| BEO200                       | Tai Chi beginners            | ma  | 07-10-19   | 15:30     | 10     |
| BEO205                       | Tai Chi beginners            | ma  | 06-01-20   | 15:30     | 15     |
| BEO210                       | Tai Chi gevorderden          | vr  | 04-10-19   | 13:30     | 11     |
| BEO215                       | Tai Chi gevorderden          | vr  | 10-01-20   | 15:30     | 17     |
| <b>Yoga</b>                  |                              |     |            |           |        |
| BEO250                       | Yoga                         | ma  | 07-10-19   | 09:30     | 24     |
| BEO255                       | Yoga                         | ma  | 07-10-19   | 11:00     | 10     |
| BEO260                       | Yoga                         | ma  | 27-01-20   | 11:00     | 10     |
| BEO265                       | Yoga                         | di  | 01-10-19   | 09:30     | 30     |

## Bewegen en ontspannen -vervolg-

| code                  |                   | dag | startdatum | starttijd | lessen |
|-----------------------|-------------------|-----|------------|-----------|--------|
| BEO270                | Yoga              | di  | 01-10-19   | 10:45     | 30     |
| BEO280                | Yoga              | wo  | 02-10-19   | 10:45     | 30     |
| BEO285                | Yoga              | za  | 05-10-19   | 09:30     | 10     |
| BEO290                | Yoga              | za  | 11-01-20   | 09:30     | 15     |
| BEO295                | Vinyasa Flow Yoga | wo  | 11-09-19   | 20:15     | 14     |
| BEO300                | Vinyasa Flow Yoga | wo  | 08-01-20   | 20:15     | 19     |
| <b>Zhineng Qigong</b> |                   |     |            |           |        |
| BEO360                | Zhineng Qigong    | vr  | 04-10-19   | 09:30     | 11     |
| BEO365                | Zhineng Qigong    | vr  | 10-01-20   | 09:30     | 15     |

## Bridge

### Bridge

| code   |                                       | dag | startdatum | starttijd | lessen |
|--------|---------------------------------------|-----|------------|-----------|--------|
| BRI200 | Bridge beginners 1                    | do  | 10-10-19   | 13:30     | 12     |
| BRI205 | Bridge beginners 2                    | do  | 23-01-20   | 13:30     | 12     |
| BRI210 | Bridge gevorderden 1                  | di  | 15-10-19   | 13:30     | 12     |
| BRI215 | Bridge A, Slemonderzoek               | di  | 05-11-19   | 13:30     | 1      |
| BRI220 | Bridge B, Reverse                     | di  | 03-12-19   | 13:30     | 1      |
| BRI225 | Bridge C, van 4- naar 5 kaart hoog    | di  | 14-01-20   | 13:30     | 1      |
| BRI230 | Bridge D, eenvoudige extra conventies | di  | 11-02-20   | 13:30     | 1      |
| BRI235 | Bridge E, uitspelen SA contracten     | di  | 10-03-20   | 13:30     | 1      |
| BRI240 | Bridge F, zwakke opening              | di  | 07-04-20   | 13:30     | 1      |

## Creatief

### Beeldhouwen

| code   |                      | dag | startdatum | starttijd | lessen |
|--------|----------------------|-----|------------|-----------|--------|
| CRE325 | Beeldhouwen in steen | ma  | 30-09-19   | 19:30     | 20     |
| CRE330 | Beeldhouwen in steen | di  | 01-10-19   | 19:30     | 20     |
| CRE335 | Beeldhouwen in steen | wo  | 02-10-19   | 09:30     | 20     |
| CRE340 | Beeldhouwen in steen | di  | 01-10-19   | 09:30     | 11     |
| CRE345 | Beeldhouwen in steen | di  | 04-02-20   | 09:30     | 9      |

### Boekbinden en kartonnage

| code   |                   | dag | startdatum | starttijd | lessen |
|--------|-------------------|-----|------------|-----------|--------|
| CRE300 | Japans boekbinden | di  | 17-03-20   | 09:30     | 2      |
| CRE305 | Boekbinden        | za  | 12-10-19   | 09:30     | 1      |

## Creatief -vervolg-

| code                        |  | dag | startdatum | starttijd | lessen |
|-----------------------------|--|-----|------------|-----------|--------|
| <b>Creatief met textiel</b> |  |     |            |           |        |
| CRE500                      | Patchwork en quilten, basiscursus en sampler   | di  | 01-10-19   | 13:30     | 12     |
| CRE505                      | Patchwork en quilten, kleurenleer en NY Beauty | di  | 01-10-19   | 19:30     | 12     |
| CRE510                      | Patchwork en quilten, New York Beauty          | di  | 24-09-19   | 19:30     | 12     |
| CRE515                      | Patchwork en quilten, applicatie varia         | do  | 03-10-19   | 09:30     | 12     |
| CRE520                      | Patchwork en quilten, kleurenleer en Log Cabin | do  | 03-10-19   | 13:00     | 12     |
| CRE525                      | Haken beginners                                | wo  | 09-10-19   | 19:00     | 3      |
| CRE530                      | Haken beginners                                | wo  | 15-01-20   | 19:00     | 3      |
| CRE535                      | Macramé  | wo  | 05-02-20   | 20:00     | 2      |
| CRE540                      | Breien beginners                               | do  | 17-10-19   | 19:00     | 5      |
| CRE545                      | Breien beginners                               | do  | 23-01-20   | 19:00     | 5      |
| CRE547                      | Naaiessen, babykleding maken                   | wo  | 09-10-19   | 10:00     | 5      |
| CRE548                      | Naaiessen, rok maken                           | wo  | 29-01-20   | 10:00     | 4      |
| CRE549                      | Naaiessen, recycling en duurzaamheid           | wo  | 04-03-20   | 10:00     | 4      |

### Diverse creatieve cursussen

| code   |                             | dag | startdatum | starttijd | lessen |
|--------|-----------------------------|-----|------------|-----------|--------|
| CRE310 | Origami, toveren met papier | di  | 29-10-19   | 13:30     | 3      |
| CRE360 | Dromenvanger                | za  | 23-11-19   | 10:00     | 1      |
| CRE361 | Dromenvanger                | za  | 08-02-20   | 10:00     | 1      |
| CRE385 | Memobord in ring            | za  | 25-01-20   | 10:00     | 1      |

### Groenworkshops

| code   |               | dag | startdatum | starttijd | lessen |
|--------|---------------|-----|------------|-----------|--------|
| CRE400 | Herfststuk    | vr  | 04-10-19   | 19:30     | 1      |
| CRE410 | Voorjaarsstuk | vr  | 27-03-20   | 19:30     | 1      |
| CRE455 | Kerststuk     | vr  | 06-12-19   | 19:30     | 1      |

### Tiffany

| code   |                     | dag | startdatum | starttijd | lessen |
|--------|---------------------|-----|------------|-----------|--------|
| CRE570 | Tiffany glasmozaïek | do  | 10-10-19   | 14:00     | 10     |
| CRE555 | Tiffany glasmozaïek | ma  | 06-01-20   | 13:30     | 10     |
| CRE560 | Kerststerren        | za  | 23-11-19   | 10:00     | 1      |
| CRE565 | Kerststerren        | za  | 30-11-19   | 10:00     | 1      |

### Vrije kalligrafie

| code   |                                    | dag | startdatum | starttijd | lessen |
|--------|------------------------------------|-----|------------|-----------|--------|
| CRE460 | Vrije kalligrafie gevorderden 1    | do  | 10-10-19   | 13:15     | 12     |
| CRE465 | Vrije kalligrafie gevorderden 3    | do  | 10-10-19   | 09:30     | 12     |
| CRE470 | Runentekens                        | za  | 05-10-19   | 09:30     | 1      |
| CRE475 | Inheemse West-Afrikaanse schriften | za  | 16-11-19   | 09:30     | 1      |

## Creatief -vervolg-

| code   |              | dag | startdatum | starttijd | lessen |
|--------|--------------|-----|------------|-----------|--------|
| CRE480 | Handletteren | ma  | 30-09-19   | 10:30     | 8      |
| CRE485 | Handletteren | ma  | 13-01-20   | 10:30     | 8      |

## Culinair

### Bierproeverij

|        |                                 |    |          |       |   |
|--------|---------------------------------|----|----------|-------|---|
| CUL150 | Bierproeverij rondje Trappisten | di | 03-03-20 | 19:30 | 1 |
| CUL155 | Bierproeverij rondje Amsterdam  | di | 19-11-19 | 19:30 | 1 |

### Theeproeverij

|        |               |    |          |       |   |
|--------|---------------|----|----------|-------|---|
| CUL175 | Theeproeverij | do | 14-11-19 | 13:30 | 1 |
| CUL180 | Theeproeverij | do | 13-02-20 | 13:30 | 1 |

### Wijnproeverij

|        |                                   |    |          |       |   |
|--------|-----------------------------------|----|----------|-------|---|
| CUL110 | Workshop van bubbel tot champagne | di | 26-11-19 | 19:00 | 1 |
| CUL115 | Workshop van druif tot wijn       | di | 01-10-19 | 19:00 | 1 |

## Cultuur kennis en muziek

### Cultuur en kennis

|        |                              |    |          |       |    |
|--------|------------------------------|----|----------|-------|----|
| KUN100 | Jodendom, Christendom, Islam | wo | 20-11-19 | 20:30 | 4  |
| KUN110 | Stamboonderzoek beginners    | di | 01-10-19 | 10:00 | 6  |
| KUN115 | Klassieke cultuur            | wo | 02-10-19 | 19:00 | 12 |
| KUN120 | Klassieke cultuur            | do | 30-01-20 | 19:00 | 12 |

### Muziek

|        |                          |    |          |       |    |
|--------|--------------------------|----|----------|-------|----|
| KUN150 | Koorzang The Early Birds | wo | 18-09-19 | 10:00 | 28 |
| KUN155 | Met componisten op reis  | wo | 13-11-19 | 10:15 | 5  |

## Fotografie

### Fotografie

|        |                        |    |          |       |   |
|--------|------------------------|----|----------|-------|---|
| FOT200 | Fotografie basiscursus | ma | 30-09-19 | 19:30 | 8 |
| FOT205 | Fotografie basiscursus | ma | 03-02-20 | 19:30 | 8 |
| FOT215 | Fotografie gevorderden | ma | 07-10-19 | 19:30 | 8 |

## Hobby

### De digitale wereld

|        |                      |    |          |       |   |
|--------|----------------------|----|----------|-------|---|
| HOB155 | Geocaching beginners | za | 21-03-20 | 10:00 | 3 |
|--------|----------------------|----|----------|-------|---|

## Hobby -vervolg-

| code   |  | dag | startdatum | starttijd | lessen |
|--------|--|-----|------------|-----------|--------|
| HOB160 | Workshop introductie Arduino             | do  | 03-10-19   | 19:30     | 1      |
| HOB165 | Basis Arduino                            | do  | 07-11-19   | 19:30     | 4      |
| HOB170 | Website maken met Elementor in WordPress | do  | 06-02-20   | 19:30     | 3      |

### Fotobewerking

|        |                                  |    |          |       |   |
|--------|----------------------------------|----|----------|-------|---|
| HOB250 | Fotobewerking met GIMP           | do | 03-10-19 | 19:30 | 3 |
| HOB265 | Foto's bewerken op je smartphone | do | 31-10-19 | 19:30 | 3 |

## Lezingen

### Lezingen

|        |  |    |          |       |   |
|--------|--|----|----------|-------|---|
| LEZ105 | De tuinen van Monet                    | vr | 18-10-19 | 20:00 | 1 |
| LEZ110 | De Multifunctionaliteit van Bauhaus    | vr | 13-12-19 | 20:00 | 1 |
| LEZ115 | Universum, het staat in de sterren     | vr | 15-11-19 | 20:00 | 1 |
| LEZ120 | The Pilgrim Fathers                    | vr | 21-02-20 | 20:00 | 1 |
| LEZ125 | Gouda, sieraad in het hart van Holland | vr | 06-03-20 | 20:00 | 1 |
| LEZ130 | De Bollenstreek                        | vr | 27-03-20 | 20:00 | 1 |

## Persoonlijke ontwikkeling

### Kleuranalyse en stijl

|        |                       |    |          |       |   |
|--------|-----------------------|----|----------|-------|---|
| PON200 | Kleuranalyse en stijl | do | 14-11-19 | 13:30 | 3 |
| PON205 | Kleuranalyse en stijl | di | 10-03-20 | 13:30 | 3 |

### Meditatietechnieken

|        |                      |    |          |       |   |
|--------|----------------------|----|----------|-------|---|
| PON500 | Mediteren met Jorine | ma | 25-11-19 | 20:00 | 3 |
| PON505 | Oceandrum            | wo | 05-02-20 | 14:00 | 2 |
| PON510 | Oceandrum            | za | 09-11-19 | 14:00 | 2 |

### Mindfulness

|        |                                      |    |          |       |   |
|--------|--------------------------------------|----|----------|-------|---|
| PON250 | Meditatie, visualisatie en bewegen   | di | 17-03-20 | 19:30 | 5 |
| PON255 | Mindfulness in ACTie                 | di | 08-10-19 | 19:15 | 8 |
| PON260 | Body- en mindfulness, jij en je lijf | di | 07-01-20 | 19:15 | 7 |

### NLP / persoonlijke kwaliteiten

|        |                                 |    |          |       |   |
|--------|---------------------------------|----|----------|-------|---|
| PON300 | Verander je gedachten met NLP   | ma | 07-10-19 | 19:30 | 6 |
| PON305 | Verander je gedachten met NLP   | ma | 13-01-20 | 19:30 | 6 |
| PON310 | Ontdek je verborgen kwaliteiten | di | 07-01-20 | 20:00 | 2 |

## Persoonlijke ontwikkeling -vervolg-

| code                                   |                                       | dag | startdatum | starttijd | lessen |
|--|---------------------------------------|-----|------------|-----------|--------|
| <b>Psychologie</b>                     |                                       |     |            |           |        |
| PON375                                 | Psychologie 1, in het dagelijks leven | do  | 10-10-19   | 19:00     | 6      |
| PON380                                 | Psychologie 2, praktische psychologie | do  | 13-02-20   | 19:00     | 6      |
| <b>Reiki</b>                           |                                       |     |            |           |        |
| PON400                                 | Reiki 1                               | ma  | 02-03-20   | 19:00     | 4      |
| <b>Verhalen en gedichten schrijven</b> |                                       |     |            |           |        |
| PON100                                 | Verhalen en gedichten schrijven 1     | di  | 01-10-19   | 10:00     | 8      |
| PON105                                 | Verhalen en gedichten schrijven 2     | di  | 14-01-20   | 10:00     | 8      |
| PON110                                 | Verhalen en gedichten schrijven 3     | do  | 03-10-19   | 13:30     | 8      |
| PON115                                 | Verhalen en gedichten schrijven 4     | do  | 16-01-20   | 13:30     | 8      |

## Teken- en schildertechnieken

|   |   |    |          |       |    |
|---|---|----|----------|-------|----|
| <b>Teken- en schildertechnieken met Anna</b>    |   |    |          |       |    |
| TES100  | Portrettekenen- en schilderen           | wo | 02-10-19 | 09:30 | 11 |
| TES105  | Portrettekenen- en schilderen           | wo | 15-01-20 | 09:30 | 11 |
| <b>Teken- en schildertechnieken met Ariadne</b> |   |    |          |       |    |
| TES360  | Botanisch tekenen                       | za | 28-09-19 | 10:00 | 2  |
| TES365  | Botanisch tekenen                       | za | 18-01-20 | 10:00 | 2  |
| TES370  | Botanisch tekenen                       | za | 18-04-20 | 10:00 | 2  |
| TES380  | Schilderdagen met het mooiste resultaat | za | 09-11-19 | 10:00 | 3  |
| TES385  | Schilderdagen met het mooiste resultaat | za | 01-02-20 | 10:00 | 3  |
| TES390  | Tekenen                                 | di | 01-10-19 | 10:00 | 20 |
| TES395  | Tekenen                                 | di | 01-10-19 | 14:00 | 20 |
| TES400  | Werken met alcohol inkt                 | za | 16-05-20 | 10:00 | 1  |
| <b>Teken- en schildertechnieken met Hein</b>    |   |    |          |       |    |
| TES250  | Schilderen met acryl- of olieverf (a)   | ma | 30-09-19 | 14:00 | 24 |
| TES255  | Schilderen met acryl- of olieverf (b)   | wo | 02-10-19 | 20:00 | 24 |
| <b>Teken- en schildertechnieken met Mariska</b> |   |    |          |       |    |
| TES310  | Tekenen en schilderen                   | di | 01-10-19 | 19:30 | 10 |
| TES315  | Tekenen en schilderen                   | di | 14-01-20 | 19:30 | 10 |
| <b>Volks- en fijschilderen met Truus</b>        |   |    |          |       |    |
| TES500  | Volks-en fijschilderen                  | di | 01-10-19 | 09:00 | 20 |
| TES505  | Volks-en fijschilderen                  | di | 01-10-19 | 19:15 | 20 |
| TES510  | Volks-en fijschilderen                  | vr | 04-10-19 | 09:00 | 20 |



## Open avonden

Voorafgaand aan het cursusseizoen zijn er Open avonden. Deze vinden dit jaar plaats op woensdag 4 september en donderdag 5 september 2019 van 19.00-20.30 uur.

De meeste docenten zijn aanwezig en bereid u van de nodige informatie te voorzien. Wij nodigen u dan ook van harte uit om rond te kijken. Voor een eventuele taalstudie is het mogelijk uw niveau door de docenten te laten beoordelen.

Voor de aanwezigheid van de docenten op de Open avonden, raadpleeg de website.



Volksuniversiteit Lisse  
Vuursteeglaan 9  
2161 GD Lisse  
0252 419 518  
info@volksuniversiteit-lisse.nl

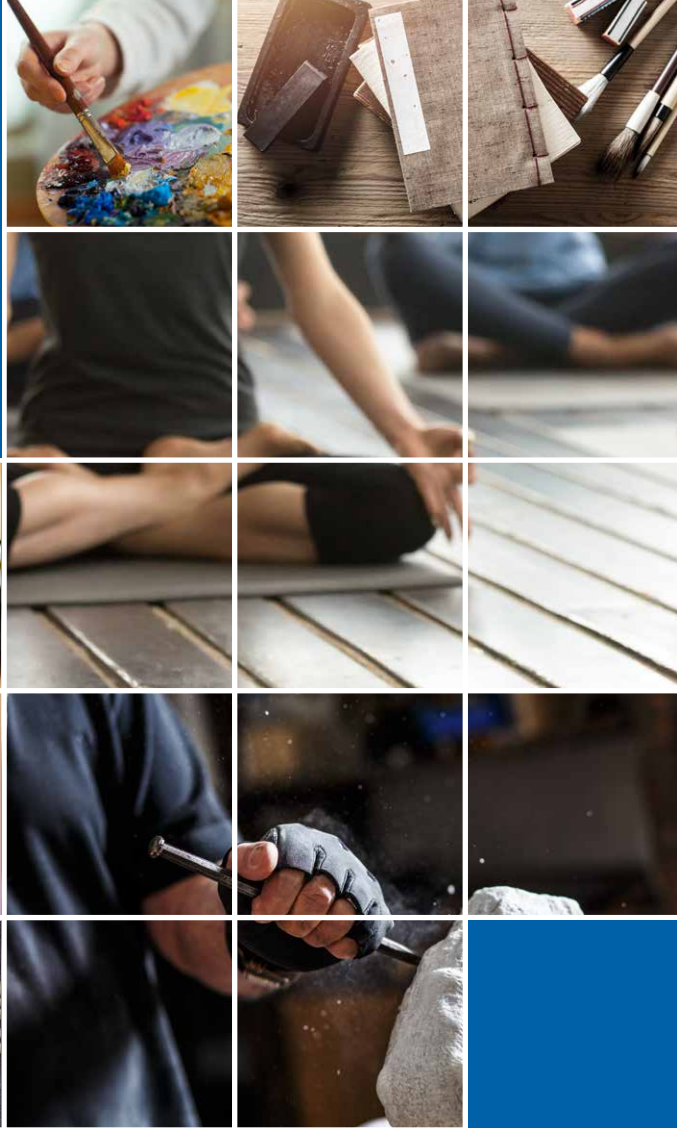

De inhoud van deze brochure is aan wijziging onderhevig.

Kijk voor meer informatie over ons cursusaanbod en de mogelijkheden van inschrijving op onze website.

[www.volksuniversiteit-lisse.nl](http://www.volksuniversiteit-lisse.nl)

